

TUMAČ ZNAKOVA

TERITORIJALNE I STATISTIČKE GRANICE	
	ŽUPANIJSKA GRANICA
	OPĆINSKA GRANICA / GRANICA OBHVATA PLANA
	GRANICA MJEŠNIH ODGOBORA (MO)
GRAĐEVNA PODRUČJA NASELJA (GPN)	
	MJEŠOVITA NAMJENA
IZDVOJENA GRAĐEVNA PODRUČJA VAN NASELJA (IGPVN)	
	GOSPODARSKA NAMJENA - PROIZVODNA
	ŠPORTSKO-REKREACIJSKA NAMJENA
	GOSPODARSKA NAMJENA - PROIZVODNA (planirano izmjenjivo u skladu s utvrđenim zaštitnim i posebnim izdvojenim prilikama)
	GROBLJE
	POVRŠINE INFRASTRUKTURE
CESTOVNI PROMET	
	DRŽAVNA AUTOCESTA
	OSTALE DRŽAVNE CESTE
	ŽUPANIJSKE CESTE
	LOKALNE CESTE
	NADVOŽVIJAK
	VAŽNE OSTALE CESTE
ŽELJEZNIČKI PROMET	
	ŽELJEZNIČKA PRUGA ZA MEĐUNARODNI PROMET (planirano izmjenjivo u skladu s utvrđenim zaštitnim i posebnim izdvojenim prilikama)
	STAJALIŠTE
	MOST
	ŽELJEZNIČKO - CESTOVNI PRIELAZ U JEDNOJ RAZINI
	ŽELJEZNIČKO - CESTOVNI PRIELAZ IZVAN RAZINE
ZAŠTITNI POJASEVI INFRASTRUKTURNIH SUSTAVA	
	ZAŠTITNI POJASEVI CESTA
	ZAŠTITNI POJASEVI ŽELJEZNIČKE PRUGE
	ZAŠTITNI POJASEVI DALEKOVODA
	ZAŠTITNI POJAS MAGISTRALNOG PLOVNOVODA
PODRUČJA POSEBNIH UVJETA KORIŠTENJA I ZAŠTITE PRIRODNA BAŠTINA - EKOLOŠKA MREŽA	
	PODRUČJA ČUVAVALNA ZNAČAJNA ZA VRIJEDNOSTI I STANJE TIPOVE (POVT) 3. HR200450 Ribičari Draganić
	PODRUČJA ČUVAVALNA ZNAČAJNA ZA PTICE (POP) 1. HR100001 Pukopki bazen
KULTURNA BAŠTINA	
	ARHEOLOŠKA BAŠTINA
	ARHEOLOŠKA PODRUČJA
	AP 01 - DRAGANIĆ, ARHEOLOŠKO PODRUČJE GRADIŠĆE
	AP 02 - DRAGANIĆ, ARHEOLOŠKO PODRUČJE ILIJA GLAVICA
	AP 03 - BENCETIĆI, ARHEOLOŠKO PODRUČJE PUTIČIJEVA GLAVA
	AP 04 - BENCETIĆI, ARHEOLOŠKO PODRUČJE SV. TROJSTVO
	AP 05 - BUDROVCI, ARHEOLOŠKO PODRUČJE SV. JURAJ
	ARHEOLOŠKI POJEDINAČNI LOKALITETI - KOPNENI
	AL 01 - BUDROVCI, ARHEOLOŠKI LOKALITET KONJAKOVSKO
	POVUJESNE GRADITELJSKE CJELINE
	POVUJESNE RURALNE CJELINE
	PG 01 - LAZNA, RURALNA CIJELINA - POTEZ OD br. 47. - br. 54
	PG 02 - BUDROVCI, RURALNA CIJELINA - KLUJETI
	POVUJESNE SKLOPOVI I GRAĐEVINE
	SAKRALNE GRAĐEVINE
	SG 01 - BENCETIĆI, KAPELA SV. TROJSTVA
	SG 02 - BENCETIĆI, RASPELO
	SG 03 - BUDROVCI, KAPELA SV. ANTONIA PUSTINJAKA
	SG 04 - BUDROVCI, ŽUPNA CRKVA SV. JURAJA
	SG 05 - BUDROVCI, KAPELA POKLONAK SV. SVETA NA GROBLJU
	SG 06 - LAZNA, CRKVA SV. FARJUMA I SEBASTIJANA
	SG 07 - LAZNA, PIL. SV. NIKOLE
	SG 08 - LAZNA, POKLONAK
	SG 09 - MRZLIJAKI, POKLONAK
	SG 10 - VRH DRAGANIĆI, CRKVA SV. BARBARE
	CIVILNE GRAĐEVINE
	CG 01 - BENCETIĆI, KURJA GRABO, BENCETIĆI 28
	CG 02 - BENCETIĆI, KURJA GRABO
	CG 03 - BENCETIĆI, KURJA STANCIJA
	CG 04 - BUDROVCI, KURJA ŽUPNOG DVORA
	CG 05 - BUDROVCI, BUDROVCI 156
	CG 06 - DRAGANIĆI, ZGRADA VATROGASNOG DOMA
	CG 07 - DRAGANIĆI, ZGRADA OPĆINE
	CG 08 - LAZNA, KURJA JURČIĆ LAZINA 45
	CG 09 - MRZLIJAKI, KOMPLEKS ŽELJEZNIČKE POSTAJE
	CG 10 - MRZLIJAKI, CIGLANA, MRZLIJAKI 88
	CG 11 - MRZLIJAKI, ZGRADE ŠUMARIJE, MRZLIJAKI 97
	GRAĐEVINE GOSPODARSKE NAMJENE
	GG 01 - BUDROVCI, KLUJETI
	ETNOLOŠKA BAŠTINA
	ETNOLOŠKE GRAĐEVINE
	EG 01 - BENCETIĆI, BENCETIĆI 23
	EG 02 - BENCETIĆI, BENCETIĆI 24
	EG 03 - BENCETIĆI, BENCETIĆI 41
	EG 04 - BENCETIĆI, BENCETIĆI 66
	EG 05 - BUDROVCI, BUDROVCI 97
	EG 06 - BUDROVCI, BUDROVCI 102
	EG 07 - BUDROVCI, BUDROVCI 111
	EG 08 - BUDROVCI, BUDROVCI 117
	EG 09 - BUDROVCI, BUDROVCI 165
	EG 10 - BUDROVCI, BUDROVCI 66
	EG 11 - DARČIĆI, DARČIĆI 1
	EG 12 - DRAGANIĆI, DRAGANIĆI 281
	EG 13 - FRANJEVIĆI, FRANJEVIĆI 42
	EG 14 - GOLJAKI, GOLJAKI 211
	EG 15 - GOLJAKI, GOLJAKI 22
	EG 16 - GOLJAKI, GOLJAKI 231
	EG 17 - GOLJAKI, GOLJAKI 57
	EG 18 - GOLJAKI, GOLJAKI 64
	EG 19 - GOLJAKI, GOLJAKI 70
	EG 20 - JAZVACI, JAZVACI 6
	EG 21 - JAZVACI, JAZVACI 8
	EG 22 - JAZVACI, JAZVACI 12
	EG 23 - JAZVACI, JAZVACI 26
	EG 24 - KRIZANČIĆI, KRIZANČIĆI 11
	EG 25 - LAZNA, LAZINA 153, TRADICIJSKA OKOLICA
	EG 26 - LAZNA, LAZINA 163
	EG 27 - LUG, LUG 96a
	EG 28 - LUG, LUG 96b
	EG 29 - MRZLIJAKI, MRZLIJAKI 41
	EG 30 - MRZLIJAKI, MRZLIJAKI 42
	EG 31 - PETAKI, PETAKI 82
	EG 32 - PETAKI, PETAKI 88
UREĐENJE VODOTOKA I VODA	
	REGULACIJSKI I ZAŠTITNI SUSTAV
	NASIP (obalno) i/ili
	KANAL (odloveni, lateralni)
PODRUČJA PRIMJENE PLANSKIH MJERA ZAŠTITE	
	OBHVAJ IZDASE PROSTORNIH PLANOVA UŽIB PODRUČJA

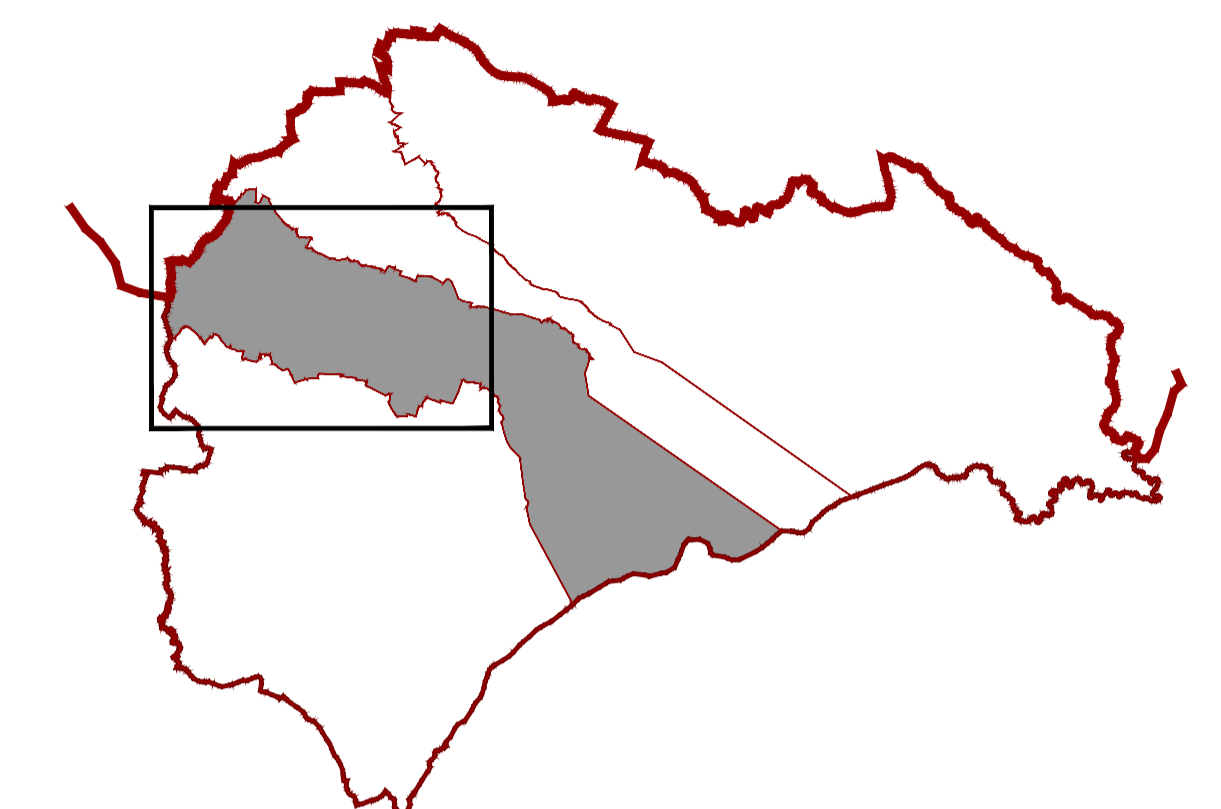

**KARLOVAČKA ŽUPANIJA
OPĆINA DRAGANIĆ**

II. IZMJENE I DOPUNE PROSTORNOG PLANA UREĐENJA OPĆINE

0 100 200 300 400 m

Naziv prostornog plana: II. Izmjene i dopune PROSTORNOG PLANA UREĐENJA OPĆINE DRAGANIĆ	
Naziv kartografskog prikaza: 4. GRAĐEVNA PODRUČJA 4.B. m.o. Budrovci	
Broj kartografskog prikaza: 4.B.	Mjerilo kartografskog prikaza: 1:5000
Pravna osoba/tijelo koje je izradilo Plan: Sveučilište u Zagrebu, ARHITEKTONSKI FAKULTET, Zavod za urbanizam, prostorno planiranje i pejzažnu arhitekturu 10000 Zagreb, Kačićeva 26, tel.014838-444, fax: 014826-326	
Predujatelj Zastava: Prof.dr.sc. JESEKNO HORVAT, dipl.ing.arh.	Odgovorni voditelj: Prof.dr.sc. NENAD LIPOVAČ, dipl.ing.arh.
Pečat pravne osobe/tijela koje je izradilo Plan:	
Stručni tim u izradi Plana: Prof.dr.sc. NENAD LIPOVAČ, dipl.ing.arh. NIKOLINA GRADECKI, mag.ing.arch.	
Pečat odgovornog voditelja:	
Ostala predstavničkog tijela o izradi Plana: Službeni glasnik općine Draganić br. 2/15.	
Odgjava javne rasprave: 24.10.2016. - www.mjgu.hr 24.10.2016. - www.draganic.hr 24.10.2016. - oglasna ploča 23.10.2016. - Večernji list	Javni uvid odbran: 02.11.2016. - 19.11.2016. Javno izlaganje održano: 09.11.2016.
Odgjava obavijesti o provedbi javne rasprave: 10.11.2016. - www.mjgu.hr 10.11.2016. - www.draganic.hr 10.11.2016. - oglasna ploča 10.11.2016. - Večernji list	
Odgjava ponovne javne rasprave: 01.02.2017. - www.mjgu.hr 01.02.2017. - www.draganic.hr 01.02.2017. - oglasna ploča 02.02.2017. - Večernji list	
Ponovno javno izlaganje: 09.02.2017. - 16.02.2017. 13.02.2017.	
Pečat tijela odgovornog za provedbu javne rasprave:	
Odgovorna osoba za provedbu javne rasprave: Nadležnik: Mr. Stjepan Benčić, dr.vet.med.	
Mjerenje izvršeno prema uređenju županije (prema članku 107. Zakona o prostornom planiranju NN153/16): Klasifikacija: 0114.01.04 - Datum: 07.04.2017.	
Pečat predstavničkog tijela:	